

COMMUNE DE SOMME - LEUZE

Division NOISEUX  
Section C - rue de l'OURTHE, 14  
PROPRIETE de Monsieur NIHON

PLAN de DIVISION  
de la parcelle cadastrée N° 192 H  
en DEUX LOTS

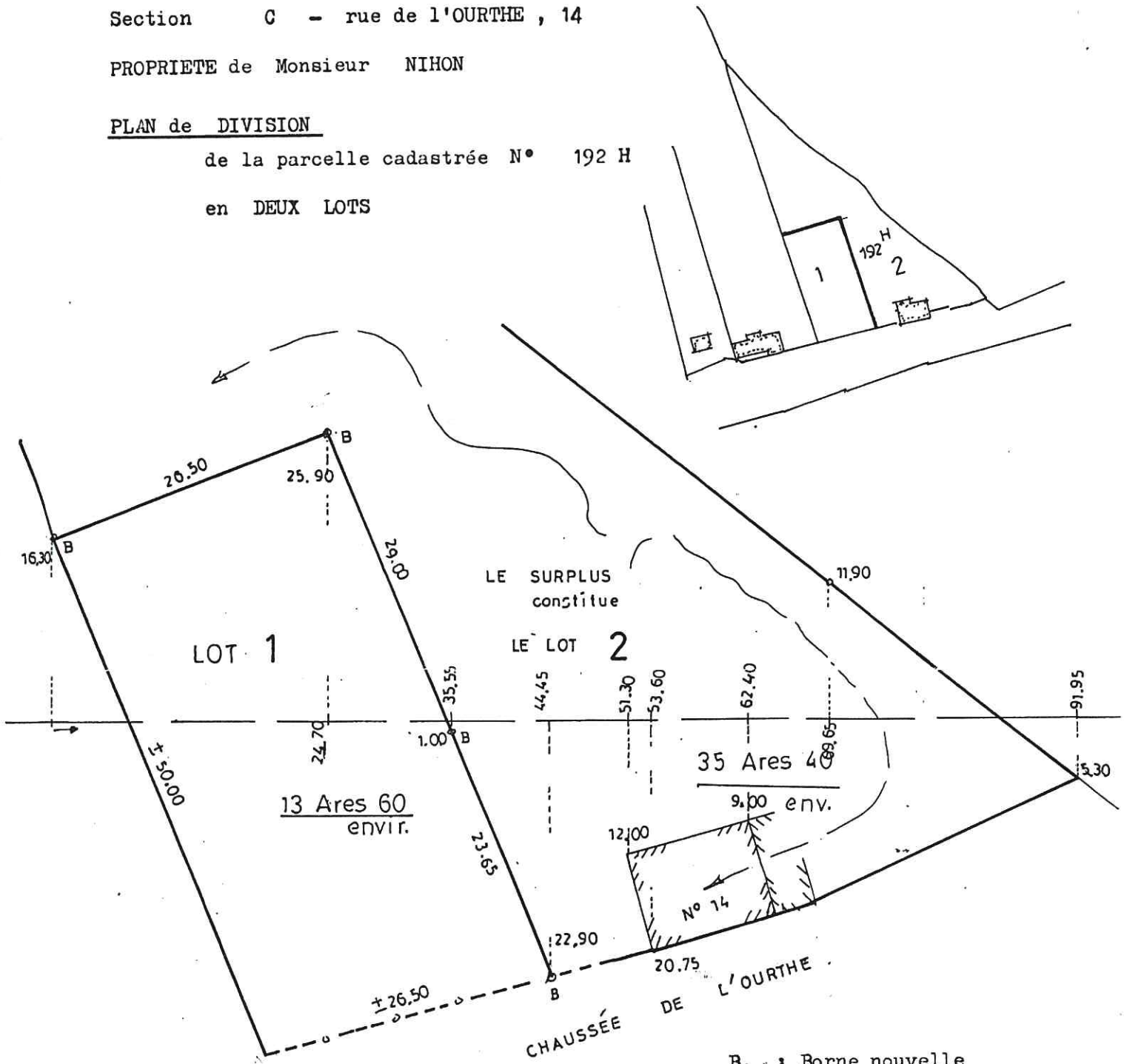

B. : Borne nouvelle

ECHELLE : 1 : 500



**André ROUSSEL**  
Géomètre-expert immobilier  
Route de Barvaux, 1A  
5377 HEURE-en-FAMENNE  
C.C.P. 000-0553066-69  
T.V.A. 816.431.238  
Tél 086/32 22 15

27/9/94

COMMUNE DE SOMME - LEUZE

Division NOISEUX  
Section C - rue de l'OURTHE, 14  
PROPRIETE de Monsieur NIHON

PLAN de DIVISION  
de la parcelle cadastrée N° 192 H  
en DEUX LOTS

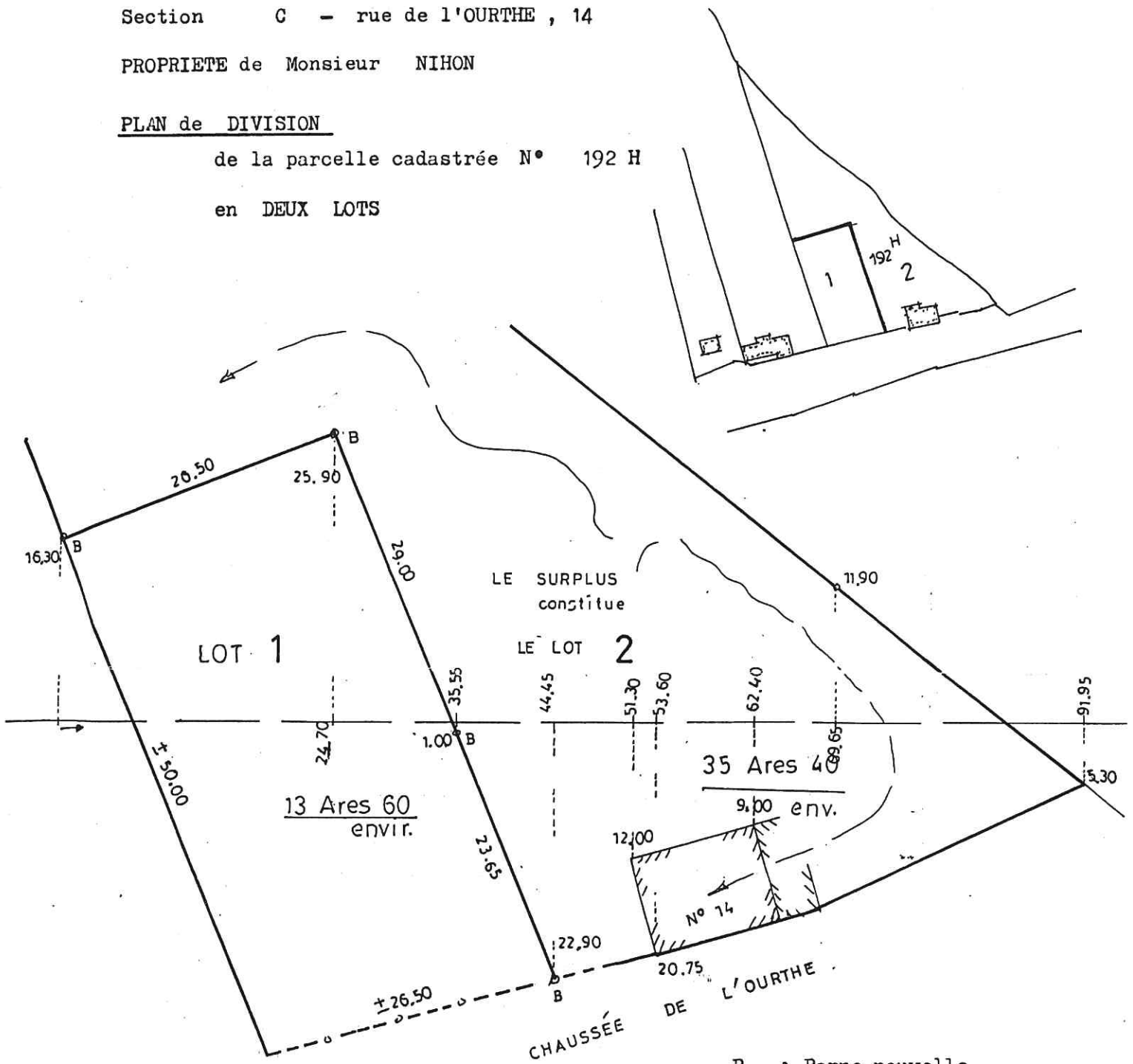

B. : Borne nouvelle

ECHELLE : 1 : 500



André ROUSSEL  
Géomètre-expert immobilier  
Route de Barvaux, 1A  
6377 HEURE-SA-FAMELLE  
C.C.P. 000 0553056-20  
TVA 815.431.200  
Tél. 068 / 32 22 15

21/9/94

*[Signature]*

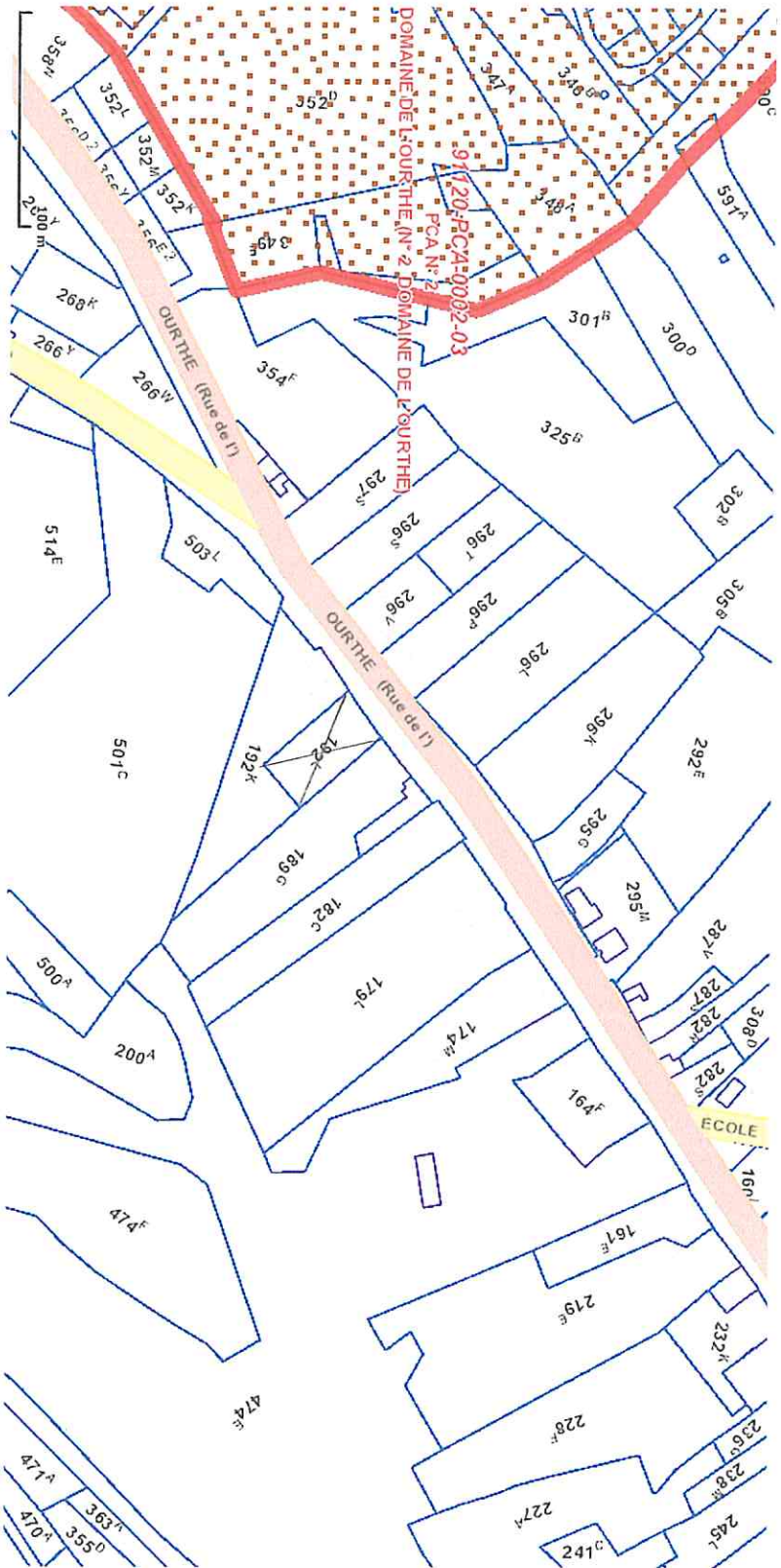

C.P. 5377

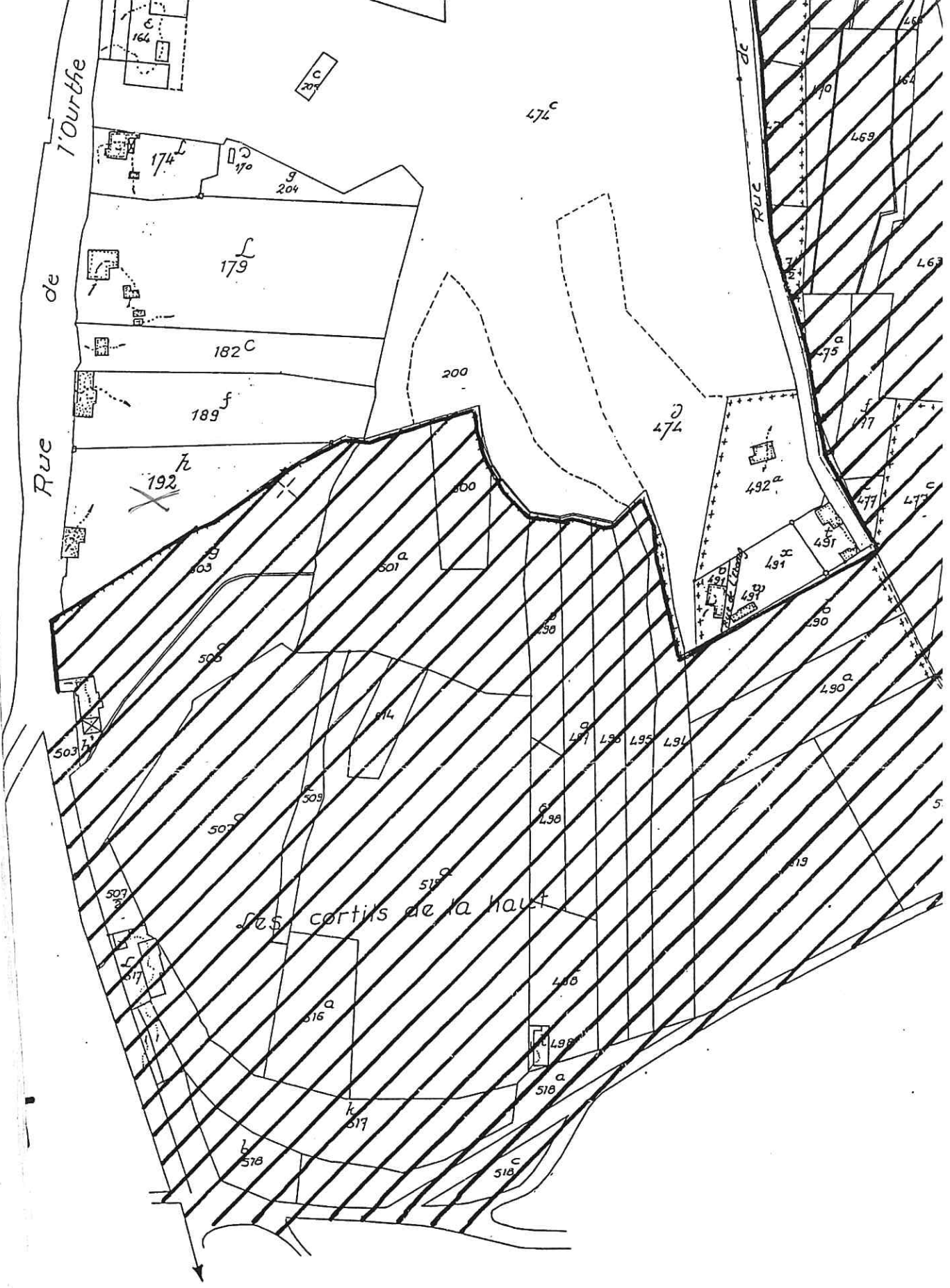

Rue de l'Ourthe

Rue

des cortils de la haut

